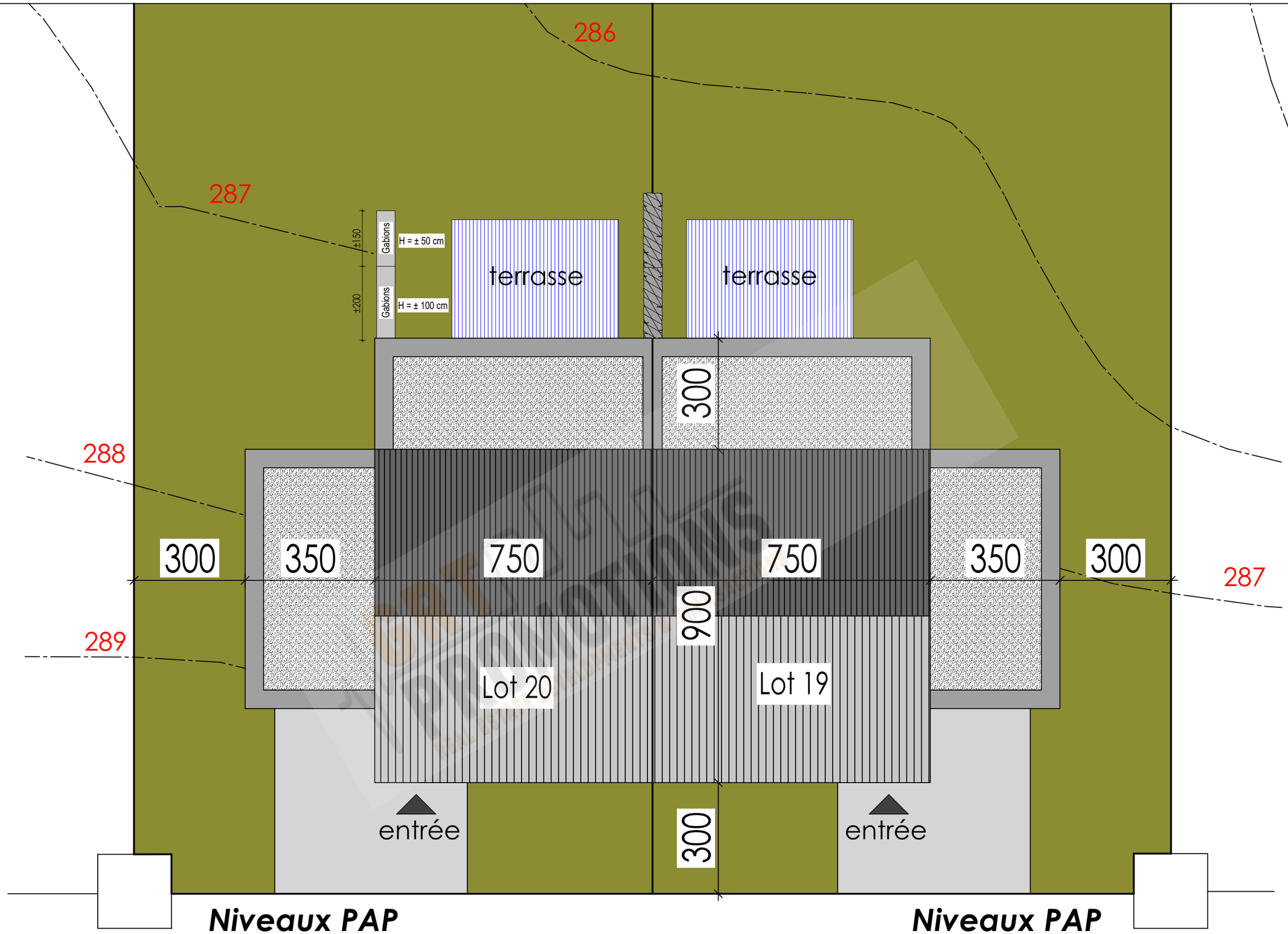

Niveaux PAP

Niveaux PAP

v19.01.002	01/07 - Implantation	[02636]

Esquisse

Versions:
v19.01.001 - 13-03-2017
v19.01.002 - 31-03-2017

CREA HAUS S.A.
CONSTRUCTIONS
THIBO & OLMEDO

Lot 19 - Lotissement "In der Acht" à Berboura
Promoteur: Crea Haus Constr. S.A.
Architecte: Vandermeeren Marc

Clients:
M. et Mme

gabions

Terrasse

All = 0.000 m

Living / Cuisine
Surf. : 57.00 m2
Périm. : 34.84 m
Vol. : 155.04 m3

16 Mar
18.3/25.0

Dég.
Surf. : 4.90 m2
Périm. : 11.21 m
Vol. : 13.33 m3

Sech.

M.L.

Local technique
Surf. : 7.76 m2
Périm. : 11.23 m
Vol. : 21.10 m3

WC
Surf. : 1.65 m2
Périm. : 5.20 m
Vol. : 4.49 m3

e.u.

Gaz

boiler

post

ant.

Terrasse

All = 0.000 m

Living / Cuisine
Surf. : 57.04 m2
Périm. : 34.54 m
Vol. : 155.14 m3

PSK

16 Mar
18.3/25.0

Dég.
Surf. : 4.90 m2
Périm. : 11.21 m
Vol. : 13.33 m3

Rangement
Surf. : 10.03 m2
Périm. : 14.63 m
Vol. : 27.29 m3

M.L.

Sech.

Local technique
Surf. : 7.76 m2
Périm. : 11.23 m
Vol. : 21.10 m3

WC
Surf. : 1.65 m2
Périm. : 5.20 m
Vol. : 4.49 m3

Gaz

boiler

e.u.

post

ant.

Niveaux terrain suivant PAP
réseaux supposés
Canalisations inconnus
Pas de gaz - prévoir citerne Gaz

Rez-de-jardin lot 19

v19.01.002	02/07 - Rez-de-jardin	[02636]
Esquisse	Versions: v19.01.001 - 13-03-2017 v19.01.002 - 31-03-2017	CREA HAUS S.A. CONSTRUCTIONS THIBO & OLMEDO
	Lot 19 - Lotissement "In der Acht" à Berboura Promoteur: Crea Haus Constr. S.A. Architecte: Vandermeeren Marc	Clients: M. et Mme

Chambre 1
Surf. : 16.40 m2
Périm. : 19.86 m
Vol. : 44.61 m3

Dressing
Surf. : 7.22 m2
Périm. : 10.88 m
Vol. : 19.64 m3

Hall d'entrée
Surf. : 8.15 m2
Périm. : 14.54 m
Vol. : 22.17 m3

Gaine

Débarras (ou bureau)
Surf. : 6.01 m2
Périm. : 11.33 m
Vol. : 16.34 m3

Garage
Surf. : 32.80 m2
Périm. : 22.92 m
Vol. : 89.23 m3

All = 0.900 m
All = 0.000 m
entrée
16 Mar
18.3/25.0

Rez-de-chaussée lot 19

v19.01.002 | 03/07 - Rez-de-chaussée | [02636]

Esquisse

Versions:
v19.01.001 - 13-03-2017
v19.01.002 - 31-03-2017

CREA HAUS S.A.
CONSTRUCTIONS
THIBO & OLMEDO

Lot 19 - Lotissement "In der Acht" à Berbourg
Promoteur: Crea Haus Constr. S.A.
Architecte: Vandermeeren Marc

Clients:
M. et Mme

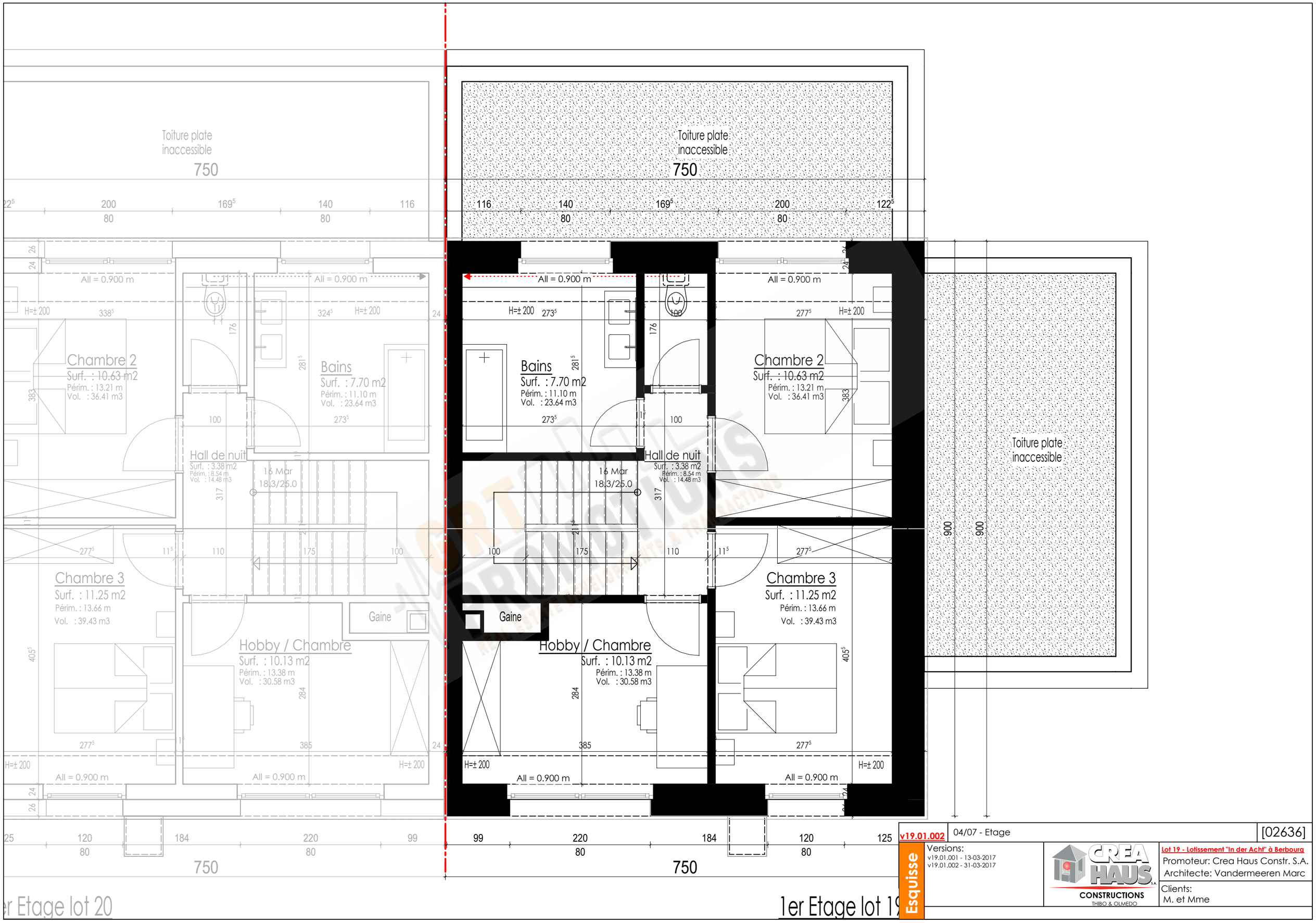

v19.01.002 | 04/07 - Etage | [02636]

Esquisse

Versions:
v19.01.001 - 13-03-2017
v19.01.002 - 31-03-2017

CREA HAUS S.A. CONSTRUCTIONS THIBO & OLMEDO

Lot 19 - Lotissement "In der Acht" à Berbourg
Promoteur: Crea Haus Constr. S.A.
Architecte: Vandermeeren Marc

Clients:
M. et Mme

300
1200
900
300
350
gabarit lucarne
hauteur corniche max.
42°5
±200
±176°5
±80
±90
+292.36
étage
+291.98
40
440
252
+289.26
+289.06
niveau rue
45
dalle +/- 25cm!
252
+286.09
niveau jardin
jardin

Coupe lot 20

Remarque: terrain et canalisations inconnus

SGRT PROMOTIONS
REAL ESTATE DEVELOPMENTS & TRANSACTIONS

v19.01.002	05/07 - Coupe	[02636]
Esquisse	Versions: v19.01.001 - 13-03-2017 v19.01.002 - 31-03-2017	Lot 19 - Lotissement "In der Acht" à Berboura Promoteur: Crea Haus Constr. S.A. Architecte: Vandermeeren Marc Clients: M. et Mme

CREA HAUS S.A. CONSTRUCTIONS THIBO & OLMEDO

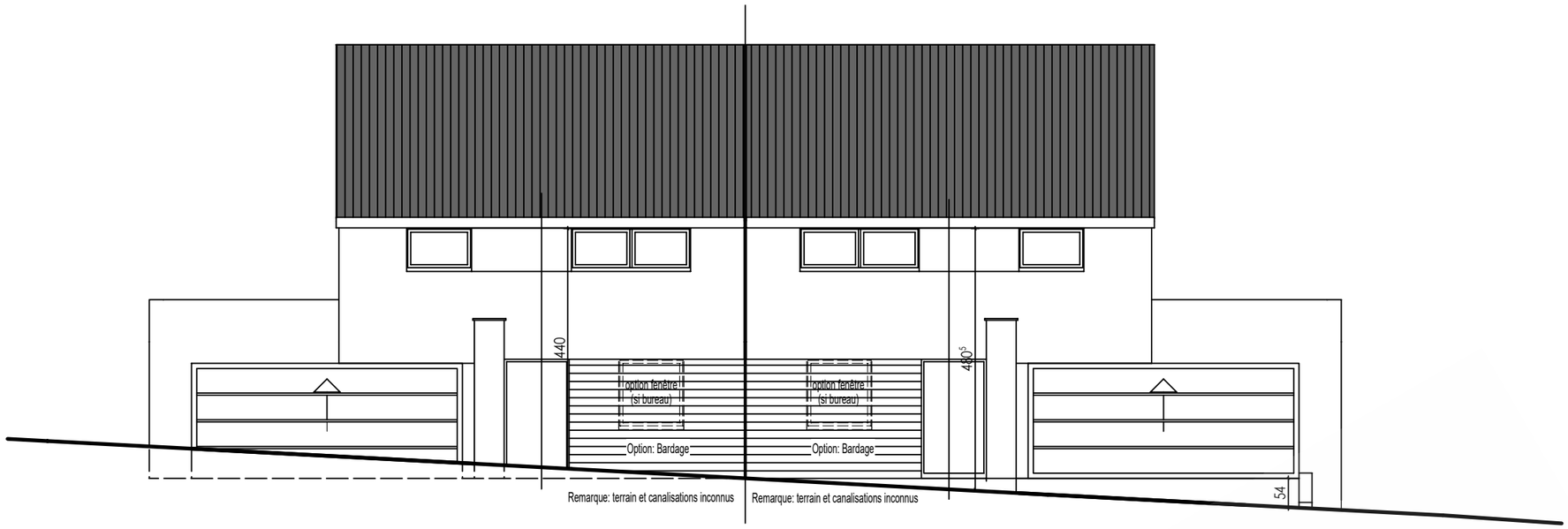

Façade principale

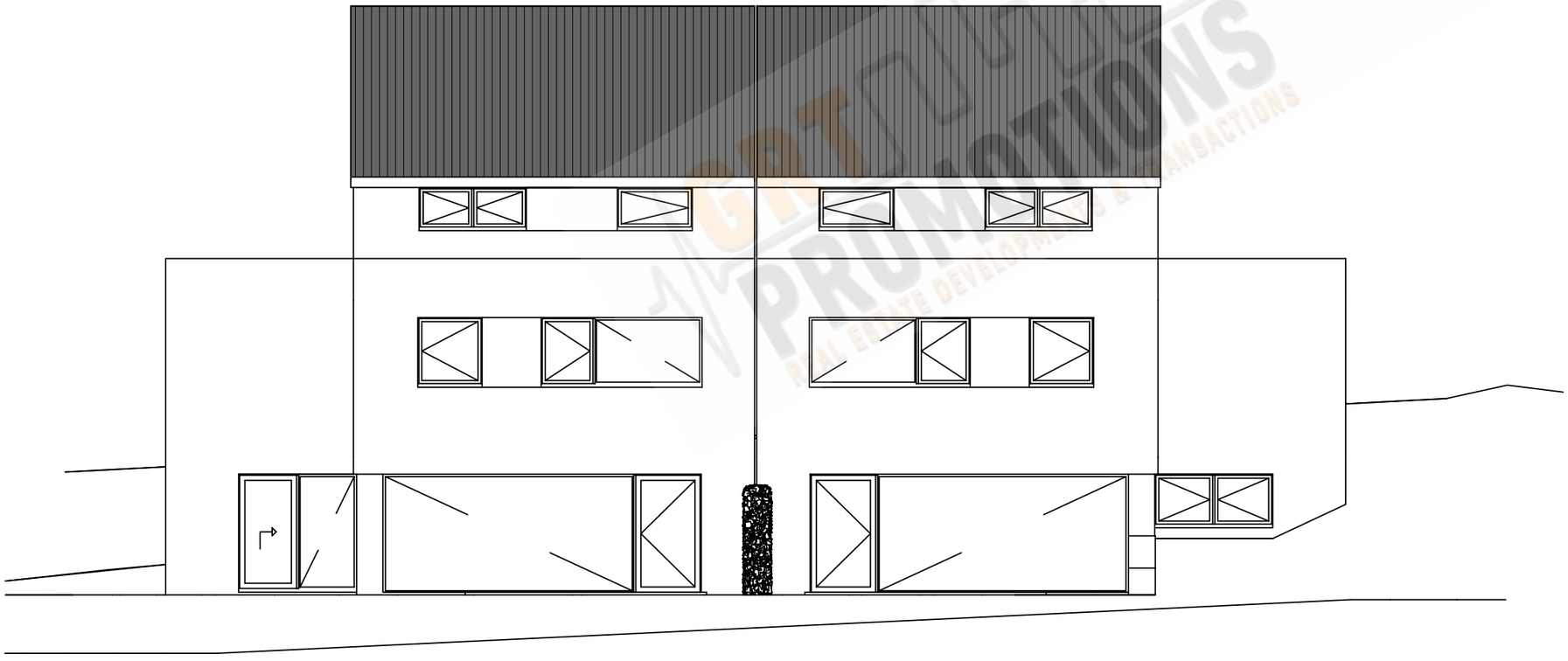

Façade arrière

v19.01.002	06/07 - Façades avant et arrière	[02636]
Esquisse	Versions: v19.01.001 - 13-03-2017 v19.01.002 - 31-03-2017	CREA HAUS S.A. CONSTRUCTIONS THIBO & OLMEDO
		Lot 19 - Lotissement "In der Acht" à Berboura Promoteur: Crea Haus Constr. S.A. Architecte: Vandermeeren Marc
		Clients: M. et Mme

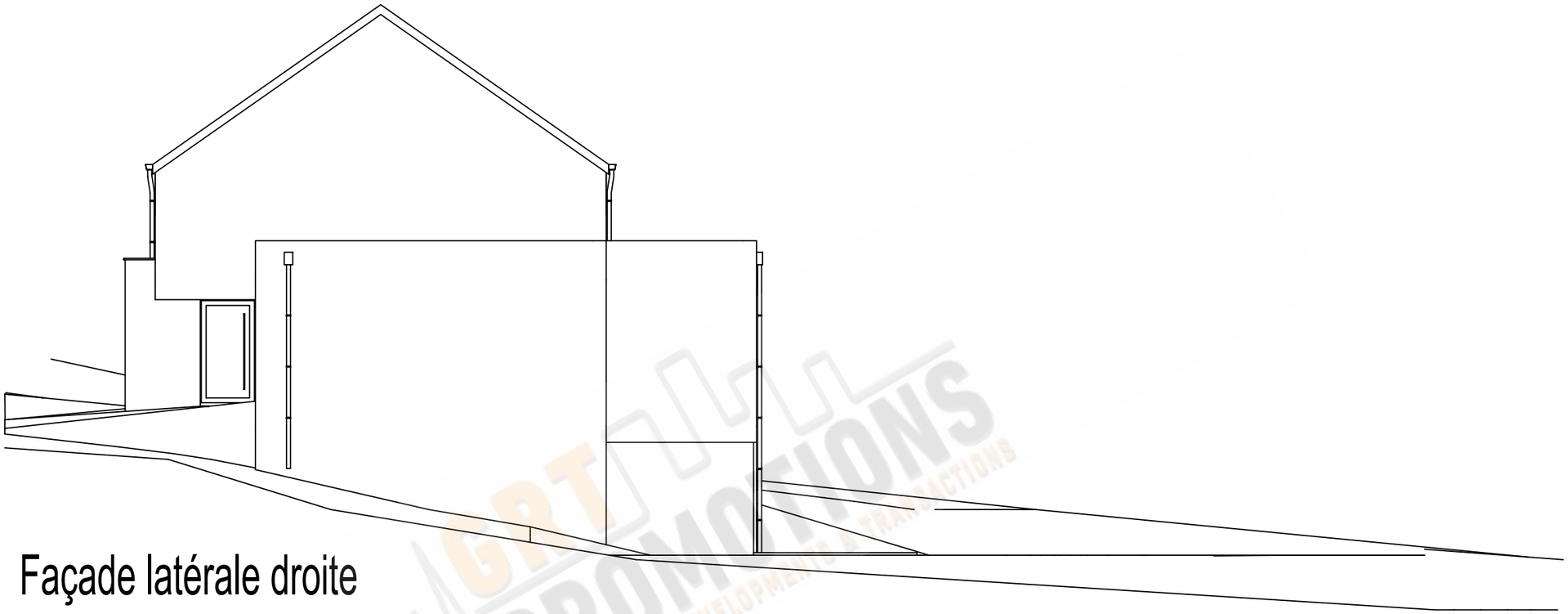

Façade latérale droite

GRT PROMOTIONS
REAL ESTATE DEVELOPMENT & TRANSACTIONS

v19.01.002	07/07 - Façadeslatérale droite	[02636]
Esquisse	Versions: v19.01.001 - 13-03-2017 v19.01.002 - 31-03-2017	CREA HAUS S.A. CONSTRUCTIONS THIBO & OLMEDO
	Lot 19 - Lotissement "In der Acht" à Berbourg Promoteur: Crea Haus Constr. S.A. Architecte: Vandermeeren Marc	Clients: M. et Mme